

中華民國111年度

# 新 北 市 總 預 算

新北市政府教育局主管

新北市地方教育發展基金  
新北市立坪林實驗國民中學

附屬單位預算之分預算  
(非營業部分)

(法定版)

新北市立坪林實驗國民中學編



新北市立坪林實驗國民中學  
新北市地方教育發展基金  
目 次  
中 華 民 國 111 年度

一、業務計畫及預算說明.....	第	1	-	4	頁
二、預算主要表					
1、基金來源、用途及餘絀預計表.....	第	5	-	5	頁
2、基金來源、用途及餘絀預計表說明.....	第	6	-	6	頁
3、現金流量預計表.....	第	7	-	7	頁
三、預算明細表					
1、基金來源明細表.....	第	8	-	8	頁
2、基金用途明細表.....	第	9	-	12	頁
四、預算附表					
單位(或計畫)成本分析表.....	第	13	-	13	頁
五、預算參考表					
1、5年來主要業務計畫分析表.....	第	14	-	14	頁
2、員工人數彙計表.....	第	15	-	15	頁
3、用人費用彙計表-依人員別.....	第	16	-	17	頁
4、用人費用彙計表-依用途別.....	第	18	-	19	頁
5、各項費用彙計表.....	第	20	-	22	頁
六、附 錄					
1、預計平衡表.....	第	23	-	23	頁
2、資本資產明細表.....	第	24	-	24	頁



# 新 北 市 立 坪 林 實 驗 國 民 中 學

## 新 北 市 地 方 教 育 發 展 基 金

### 業務計畫及預算說明

中華民國 111 年度

#### 壹、基金概況

##### 一、設立宗旨及願景

- (一)本校依據「國民教育法」之規定辦理，以養成德、智、體、群、美五育均衡發展之健全國民為宗旨。
- (二)本校自 99 年度起依教育經費編列與管理法第 13 條規定設置「新北市地方教育發展基金」，以促進教育健全發展，提昇教育經費運用績效。

##### 二、施政重點

- (一)培育五育兼備，多元性向發展之健全國民。
- (二)加強生活教育，引導人生正確價值方向和行為態度。
- (三)陶冶並平衡身心發展，促進並調和群己關係。

##### 三、組織概況

本校設置校長 1 人，綜理全校校務，下設教務處、學輔處、總務處、教研處、附設幼兒園等單位，員額編制教師 24 人、教保員 2 人、職員 2 人、廚工 1 人、工友 1 人，共計 31 人。

##### 四、基金歸類及屬性

本基金係預算法第 4 條第 1 項第 2 款所定，特定收入來源，供特殊用途之特別收入基金，並編製附屬單位預算。

#### 貳、業務計畫

單位：新臺幣千元

## 一、基金來源

來源別	本年度預算數	實施內容
勞務收入	500	服務收入 50 萬元。
財產收入	1	利息收入 1 千元。
政府撥入收入	29,689	公庫撥款收入 2,968 萬 9 千元。
教學收入	316	學雜費收入 31 萬 6 千元。

## 二、基金用途

業務計畫	本年度預算數	實施內容
國民教育業務計畫	30,396	本年度預算編列 3,039 萬 6 千元，計有普通班 6 班、特教班 1 班、幼教班 2 班，合計 9 班，學生人數 154 人。本計畫擬新購各科教學設備，充實各科教材，以提高教學效能，革新教學方法；辦理場地開放、藝文競賽、數位教學、科學推廣、學生輔導等項目，以期透過各項活動，強健學生身心體魄，增進學生生活智慧；配合校務推動行政處室支援工作，進而增進運作效能。
建築及設備業務計畫	410	本年度預算編列 41 萬元，計有其他設備 41 萬元，辦理充實教學及行政等設備。

## 參、預算概要

### 一、基金來源及用途之預計

(一)本年度基金來源 3,050 萬 6 千元，較上年度預算數 2,833 萬 8 千元，增加 216 萬 8 千元，約 7.65%，主要係市庫撥款收入增加所致。

(二)本年度基金用途 3,080 萬 6 千元，較上年度預算數 2,863 萬 8 千元，增加 216 萬 8 千元，約 7.57%，主要係用人費用增加所致。

## 二、基金餘絀之預計

本年度基金來源及用途相抵後，差短為 30 萬元，與上年度預算數相同，將移用以前年度基金餘額 30 萬元支應。

## 三、補辦預算事項：無。

## 肆、以前年度計畫實施成果概述

一、前（109）年度計畫實施成果概述：基金來源決算數 2,797 萬 8,982 元，基金用途決算數 2,872 萬 4,834 元，短絀數 74 萬 5,852 元。

二、上年度已過期間（110 年 1 月 1 日至 6 月 30 日止）計畫實施成果概述：

(一)基金來源部分：勞務收入 3 萬 618 元、政府撥入收入 1,848 萬 7,496 元、其他收入 2 萬 6,038 元。

(二)基金用途部分：國民教育業務計畫 1,714 萬 8,240 元、建築及設備業務計畫 1 萬 9,000 元。

(三)總計 110 年上半年賸餘數 137 萬 6,912 元。

## 伍、組織系統圖

### 新北市立坪林實驗國民中學

#### 組 織 系 統 圖

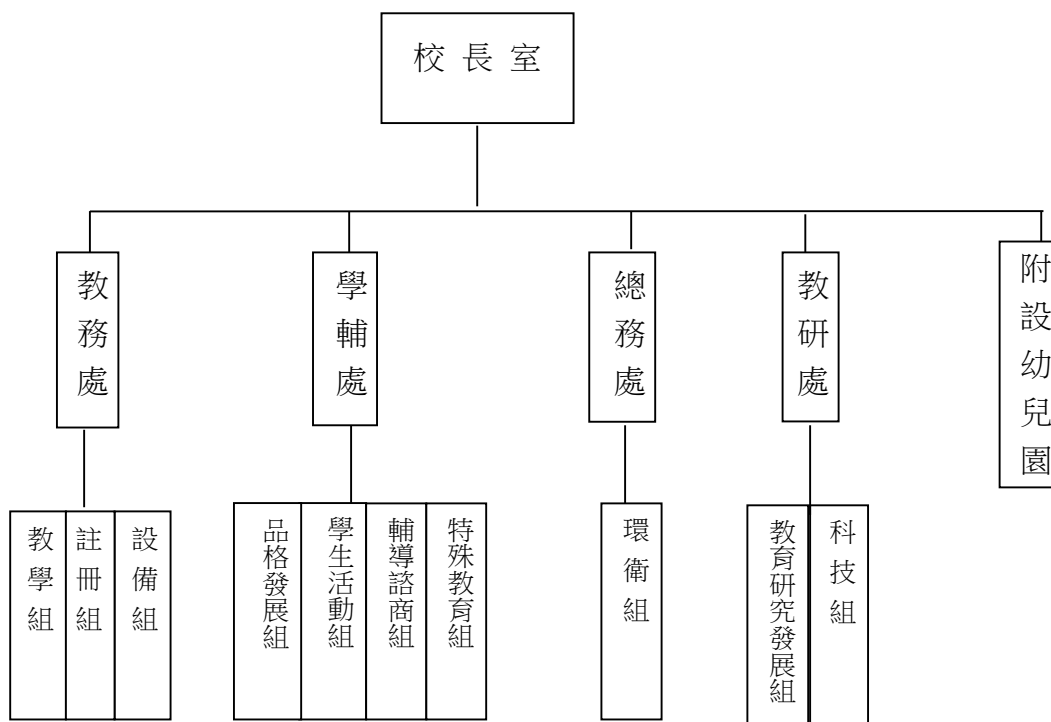

員額編制表																					
教育人員					公務人員												技工工友				編制員額總計
總班級數	總教師人數	校長	教保員	專任運動教練	組長	幹事	護理師或護士	營養師	主任(人)	助理員(人)	人事管理員	主任(會)	佐理員(會)	會計員	留用人員	合計	技工	工友	廚工	合計	
9	24	1	2	0	0	1	1	0	0	0	0	0	0	0	0	2	0	1	1	2	31



新北市立坪林實驗國民中學  
 新北市地方教育發展基金  
**基金來源、用途及餘絀預計表**  
 中華民國111年度

單位：新臺幣千元

前年度決算數	項 目	本年度預算數	上年度預算數	比較增減(一)
27,979	基金來源	30,506	28,338	2,168
425	勞務收入	500	600	-100
425	服務收入	500	600	-100
1	財產收入	1	2	-1
1	利息收入	1	2	-1
27,547	政府撥入收入	29,689	27,736	1,953
27,547	公庫撥款收入	29,689	27,736	1,953
0	教學收入	316	0	316
0	學雜費收入	316	0	316
6	其他收入	0	0	0
6	雜項收入	0	0	0
28,725	基金用途	30,806	28,638	2,168
28,439	國民教育計畫	30,396	28,238	2,158
28,439	國民中學教育	30,396	28,238	2,158
286	建築及設備計畫	410	400	10
176	營建及修建工程	0	0	0
110	其他設備	410	400	10
-746	本期賸餘（短絀一）	-300	-300	0
4,482	期初基金餘額	3,436	4,482	-1,046
0	解繳公庫	0	0	0
3,736	期末基金餘額	3,136	4,182	-1,046

備註：

新北市立坪林實驗國民中學  
新北市地方教育發展基金  
基金來源、用途及餘絀預計表說明  
中華民國 111 年度

壹、基金來源：

- 一、勞務收入：本年度預算數為 50 萬元，主要為學生寄宿費 30 萬元、場地租借 20 萬元。
- 二、財產收入：本年度預算數為 1 千元，主要為專戶利息收入 1 千元。
- 三、政府撥入收入：本年度預算數為 2,968 萬 9 千元，主要為市庫撥款收入挹注 2,968 萬 9 千元。
- 四、教學收入：本年度預算數為 31 萬 6 千元，主要為幼兒園學生活動費 3 萬 6 千元、幼兒園學費收入 28 萬元。

貳、基金用途：

- 一、國民教育業務計畫：本年度預算數為 3,039 萬 6 千元，主要擬新購各科教學設備，充實各科教材，以提高教學效能，革新教學方法；辦理場地開放、藝文競賽、數位教學、科學推廣、學生輔導等項目，以期透過各項活動，強健學生身心體魄，增進學生生活智慧；配合校務推動行政處室支援工作，進而增進運作效能。
- 二、建築及設備業務計畫：本年度預算數為 41 萬元，包括其他設備 41 萬元，主要係充實辦公及教學等設備以改善教學環境，增進教學效能。

新北市立坪林實驗國民中學  
 新北市地方教育發展基金  
**現金流量預計表**  
 中華民國111年度

單位：新臺幣千元

項	目	預	算	數	說	明
業務活動之現金流量						
本期賸餘(短絀)				-300		
調整非現金項目				0		
流動資產淨減(淨增)				0		
流動負債淨增(淨減)				0		
業務活動之淨現金流入(流出)				-300		
其他活動之現金流量						
增加短期債務及其他負債				0		
增加其他負債				0		
其他活動之淨現金流入(流出)				0		
現金及約當現金之淨增(淨減)				-300		
期初現金及約當現金				11,252		
期末現金及約當現金				10,952		

註：

新北市立坪林實驗國民中學  
 新北市地方教育發展基金  
**基金來源明細表**  
 中 華 民 國 111年 度

單位：新臺幣千元

科目及業務項目	單 位	預 算 數			說 明
		數量 (業務量)	利(費)率	金 額	
勞務收入				500	
服務收入	年	1	200,000	200	場地租借(收支併列)
服務收入	期	2	150,000	300	學生寄宿費(收支併列)
財產收入				1	
利息收入	年	1	1,000	1	專戶利息收入
政府撥入收入				29,689	
公庫撥款收入	年	1	29,689,000	29,689	市庫撥款收入
教學收入				316	
學雜費收入	期	2	18,000	36	學生活動費(收支併列)-幼兒園
學雜費收入	期	2	140,000	280	學費-幼兒園
總 計：				30,506	

新北市立坪林實驗國民中學  
 新北市地方教育發展基金  
**基金用途明細表**  
 中華民國111年度

單位：新臺幣千元

前年度 決算數	業務計畫及 用途別科目	本年度 預算數	上年度 預算數	計畫內容說明
28,439	53 國民教育計畫	30,396	28,238	
28,439	531 國民中學教育	30,396	28,238	
26,221	1 用人費用	26,944	24,941	
16,701	11 正式員額薪資	18,149	16,263	
15,415	113 職員薪金	17,769	15,883	教職員薪資
903		0	0	
383	114 工員工資	380	380	工友薪資
1,359	12 聘僱及兼職人員薪資	443	429	
286	122 約僱職員薪金	299	285	宿舍輔導員約僱二等1名薪資
710	124 兼職人員酬金	144	144	國中兼任輔導教師減課鐘點費
364		0	0	
519	13 超時工作報酬	471	471	
386	131 加班費	291	291	不休假加班費
133		180	180	學生寄宿費(收支併列)-住宿計畫提列教職員加班費
3,323	15 獎金	3,099	3,097	
1,297	151 考績獎金	1,370	1,370	教職員工考績獎金
55		0	0	
1,971	152 年終獎金	1,691	1,691	教職員工年終獎金
0		38	36	宿舍輔導員約僱二等年終獎金
2,279	16 退休及卹償金	2,372	2,240	
243	161 職員退休及離職金	18	18	宿舍輔導員約僱二等離職儲金提撥
19		0	0	
2,003		972	978	教職員退休金、撫慰金、獎勵金
0		1,358	1,220	教職員退撫基金提撥
0		6	6	支(兼)領月退休人員年終慰問金
14	162 工員退休及離職金	18	18	工友勞退準備金提撥
2,040	18 福利費	2,410	2,441	
1,632	181 分擔員工保險費	1,250	1,250	教職員工公保、勞保、健保
142		0	0	
0		40	36	宿舍輔導員約僱二等勞保、健保
4	183 傷病醫藥費	25	60	教職員健康檢查費
255	18Y 其他福利費	16	16	宿舍輔導員休假補助費
7		600	600	公教人員各項補助(婚喪及生育補助、子女教育補助相關費用)
0		223	223	教職員休假補助(逾10日)
0		256	256	教職員休假補助費(10日內)
1,838	2 服務費用	2,636	2,554	
318	21 水電費	670	600	
0	212 工作場所電費	62	0	幼兒園水電費-電費
279		300	250	電費

新北市立坪林實驗國民中學  
 新北市地方教育發展基金  
**基金用途明細表**  
 中華民國111年度

單位：新臺幣千元

前年度 決算數	業務計畫及 用途別科目	本年度 預算數	上年度 預算數	計畫內容說明
0212	工作場所電費	200	250	場地租借(收支併列)-學校電費
39214	工作場所水費	100	100	水費
0		8	0	幼兒園水電費-水費
5022	<b>郵電費</b>	137	125	
0221	郵費	55	43	辦公費-郵資
50222	電話費	82	82	辦公費-電話費
3723	<b>旅運費</b>	0	0	
37231	國內旅費	0	0	
124	<b>印刷裝訂與廣告費</b>	45	45	
0241	印刷及裝訂費	45	45	各項資料印刷裝訂費
1245	業務宣導費	0	0	
20225	<b>修理保養及保固費</b>	540	618	
49252	一般房屋修護費	200	200	辦公房屋建物修繕
0253	宿舍修護費	120	170	學生寄宿費(收支併列)-學生宿舍修繕
61255	機械及設備修護費	155	155	各項機械及設備修繕
0		5	15	電腦設備及維護管理費
91257	雜項設備修護費	21	21	飲水設備維護費
0		39	57	雜項設備修護維修
026	<b>保險費</b>	20	20	
0265	雜項設備保險費	20	20	雜項設備保險費
1,10927	<b>一般服務費</b>	1,104	1,056	
5279	外包費	0	0	
57		60	60	校園保全服務費
7827D	計時與計件人員酬金	0	0	
925		204	181	小型自立午餐學校廚工補助-2人
0		778	767	校園門禁安全維護費-僱用專人值勤薪資、保險、年終工作獎金及退職準備(共2人)
4327F	體育活動費	62	48	教職員工文康活動費
4928	<b>專業服務費</b>	48	18	
0287	委託檢驗(定)試驗認證費	30	0	幼兒園公安檢查及維修費
1828Y	其他專業服務費	18	18	校園環境維護費用
31		0	0	
7229	<b>公共關係費</b>	72	72	
72291	公共關係費	72	72	應業務需要加強公共關係之費用
2033	<b>材料及用品費</b>	341	335	
20332	用品消耗	341	335	
101321	辦公(事務)用品	235	259	辦公(事務)用之消耗及非消耗品
2322	報章雜誌	6	7	訂閱圖書、報紙及雜誌費用

新北市立坪林實驗國民中學  
新北市地方教育發展基金  
**基金用途明細表**  
中華民國111年度

單位：新臺幣千元

前年度 決算數	業務計畫及 用途別科目	本年度 預算數	上年度 預算數	計畫內容說明
79323	農業與園藝用品及環境美化費	8	8	校園綠美化及環境清潔衛生用品
13328	醫療用品(非醫療院所使用)	0	0	
3		3	3	健康中心衛生保健費
032Y	其他用品消耗	6	6	推動學校健康促進政策經費
0		36	0	學生活動費(收支併列)-幼兒園活動各項經費
6		5	7	特教班教材編輯費
0		5	7	特教班常年事務費
0		18	18	社團活動經費
0		19	20	運動會相關經費
1154	租金、償債、利息及相關手續費	120	80	
11545	雜項設備租金	120	80	
115451	雜項設備租金	120	80	影印機租金
627	會費、捐助、補助、分攤、照護、救濟與交流活動費	355	328	
471	會費	9	9	
3712	學術團體會費	8	8	童軍、體育相關團體會費
1713	職業團體會費	1	1	護理師護士公會會費
3472	捐助、補助與獎助	306	297	
11726	獎助學員生給與	18	18	優秀學生獎勵金
0		50	50	國中原住民學生獎學金
0		210	210	低收入戶、中低收入戶、身心障礙及家庭突遭變故學生午餐補助
2072Y	其他捐助、補助與獎助	26	19	教師節紀念品
3		0	0	
0		2	0	幼兒園兒童節禮物
2474	補貼、獎勵、慰問、照護與救濟	30	12	
18743	獎勵費用	24	6	資深優良教師獎勵金
6744	慰問、照護及濟助金	6	6	退休(職)人員三節慰問金
075	競賽及交流活動費	10	10	
0751	技能競賽	10	10	參加各項競賽相關費用
2865M	建築及設備計畫	410	400	
1765M2	營建及修建工程	0	0	
1765	購建固定資產、無形資產及非理財目的之長期投資	0	0	
17651	購建固定資產	0	0	
176513	擴充改良房屋建築及設備	0	0	

新北市立坪林實驗國民中學  
 新北市地方教育發展基金  
**基金用途明細表**  
 中華民國111年度

單位：新臺幣千元

前年度 決算數	業務計畫及 用途別科目		本年度 預算數	上年度 預算數	計畫內容說明
1105M4		其他設備	410	400	
1105		購建固定資產、無形資產 及非理財目的之長期投資	410	400	
11051		購建固定資產	410	400	
10514		購置機械及設備	10	0	電腦設備及維護管理費-充實或 改善電腦或相關機械設施
0			150	150	充實各項教學及辦公設備
24			0	0	
76516		購置雜項設備	15	15	充實學校館藏圖書
0			150	150	充實各項教學及辦公設備
0			85	85	購置雜項設備
28,725	總	計	30,806	28,638	



新北市立坪林實驗國民中學  
 新北市地方教育發展基金  
 單位（或計畫）成本分析表  
 中華民國 111 年度

單位：新臺幣千元

計 畫 別	單位	單位成本 (元)或 平 均 利 (費) 率	數量	預 算 數	說 明
國民教育計畫				30,396	
國民中學教育				30,396	
建築及設備計畫				410	
其他設備				410	
合 計				30,806	

新北市立坪林實驗國民中學  
 新北市地方教育發展基金  
 5 年來主要業務計畫分析表

中 華 民 國 111年 度

單位：新臺幣千元

年 度 及 項 目	單位	數量	單位成 本(元)或平 均利(費)率	預（決）算 數	說 明
本年度預算數				30,806	
國民教育計畫				30,396	
建築及設備計畫				410	
上年度預算數				28,638	
國民教育計畫				28,238	
建築及設備計畫				400	
前年度決算數				28,725	
國民教育計畫				28,439	
建築及設備計畫				286	
108年度決算數				28,730	
國民教育計畫				28,366	
建築及設備計畫				365	
107年度決算數				28,082	
國民教育計畫				27,984	
建築及設備計畫				99	

新北市立坪林實驗國民中學  
 新北市地方教育發展基金  
**員工人數彙計表**  
 中華民國 111 年度

單位:人

科 目	上年度最高可 進用員額數	本年度增減(-)數	本年度最高可 進用員額數	說 明
專任人員	24	8	32	
職員	22	7	29	
約僱人員	1	0	1	
工友	1	0	1	
廚工	0	1	1	
總 計	24	8	32	

註1：1.聘用及約僱人員係指基金按其法定組織編制，依「聘用人員聘用條例」及「行政院與所屬中央及地方各機關 約僱人員僱用辦法」規定聘用或約僱之人員，非依前開規定之聘僱人員，概不列入本表。  
 2.其他兼任人員係指有關機關兼辦基金業務之現職人員，應說明領有兼職酬金之人數。

註2：僱用專人值勤2人、自立午餐廚工2人。

新北市立坪林  
新北市地方  
**用人費用**  
中華民國

科 目	正式員 額薪資	聘僱人 員薪資	超時工 作報酬	津 貼	獎 金			退休及
					年終獎金	考績獎金	其他	退休金
總 計	18,149	299	471		1,729	1,370		2,372
國民教育計畫	18,149	299	471		1,729	1,370		2,372
正式人員	18,149		471		1,691	1,370		1,376
聘僱人員		299			38			18
兼任人員								
其他人員								978

「計時與計件人員酬金」科目編有僱用專人值勤778千元、自立午餐廚工204千元。

實驗國民中學  
教育發展基金  
彙計表  
111年度

單位：新臺幣千元

卹償金	資遣費	福 利 費				提繳費	合 計	兼任人員 用人費用	總 計
		分擔保 險費	傷病醫 藥費	提撥福 利金	其他				
		1,290	25		1,095		26,800	144	26,944
		1,290	25		1,095		26,800	144	26,944
		1,250	25		1,079		25,411		25,411
		40			16		411		411
								144	144
							978		978

新北市立坪林  
新北市地方  
**用人費用**  
中華民國

科 目	正式員 額薪資	聘僱人 員薪資	超時工 作報酬	津 貼	獎 金			退休及
					年終獎金	考績獎金	其他	退休金
總 計	18,149	299	471		1,729	1,370		2,372
國民教育計畫	18,149	299	471		1,729	1,370		2,372
職員薪金	17,769							
工員工資	380							
約僱職員薪金		299						
兼職人員酬金								
加班費			471					
考績獎金						1,370		
年終獎金					1,729			
職員退休及離職金								2,354
工員退休及離職金								18
分擔員工保險費								
傷病醫藥費								
其他福利費								

「計時與計件人員酬金」科目編有僱用專人值勤778千元、自立午餐廚工204千元。

實驗國民中學  
教育發展基金  
彙計表  
111年度

單位：新臺幣千元

卹償金	資遣費	福 利 費				提繳費	合 計	兼任人員 用人費用	總 計
		分擔保 險費	傷病醫 藥費	提撥福 利金	其他				
		1,290	25		1,095		26,800	144	26,944
		1,290	25		1,095		26,800	144	26,944
							17,769		17,769
							380		380
							299		299
								144	144
							471		471
							1,370		1,370
							1,729		1,729
							2,354		2,354
							18		18
		1,290					1,290		1,290
			25				25		25
					1,095		1,095		1,095

新北市立坪林實驗國民中學  
 新北市地方教育發展基金  
**各項費用彙計表**  
 中華民國111年度

單位：新臺幣千元

前 年 度 決 算 數	上 年 度 預 算 數	科 目	本 年 度 預 算 數				
			合 計	國民教育計畫	建築及設備計畫		
26,221	24,941	用人費用	26,944	26,944	0		
16,701	16,263	正式員額薪資	18,149	18,149	0		
16,318	15,883	職員薪金	17,769	17,769	0		
383	380	工員工資	380	380	0		
1,359	429	聘僱及兼職人員薪資	443	443	0		
286	285	約僱職員薪金	299	299	0		
1,073	144	兼職人員酬金	144	144	0		
519	471	超時工作報酬	471	471	0		
519	471	加班費	471	471	0		
3,323	3,097	獎金	3,099	3,099	0		
1,352	1,370	考績獎金	1,370	1,370	0		
1,971	1,727	年終獎金	1,729	1,729	0		
2,279	2,240	退休及卹償金	2,372	2,372	0		
2,264	2,222	職員退休及離職金	2,354	2,354	0		
14	18	工員退休及離職金	18	18	0		
2,040	2,441	福利費	2,410	2,410	0		
1,774	1,286	分擔員工保險費	1,290	1,290	0		
4	60	傷病醫藥費	25	25	0		
262	1,095	其他福利費	1,095	1,095	0		
1,838	2,554	服務費用	2,636	2,636	0		
318	600	水電費	670	670	0		
279	500	工作場所電費	562	562	0		
39	100	工作場所水費	108	108	0		
50	125	郵電費	137	137	0		
	43	郵費	55	55	0		
50	82	電話費	82	82	0		
37		旅運費	0	0	0		
37		國內旅費	0	0	0		
1	45	印刷裝訂與廣告費	45	45	0		
	45	印刷及裝訂費	45	45	0		



新北市立坪林實驗國民中學  
 新北市地方教育發展基金  
**各項費用彙計表**  
 中華民國111年度

單位：新臺幣千元

前 年 度 決 算 數	上 年 度 預 算 數	科 目	本 年 度 預 算 數				
			合 計	國民教育計畫	建築及設備計畫		
1		業務宣導費	0	0	0		
202	618	修理保養及保固費	540	540	0		
49	200	一般房屋修護費	200	200	0		
	170	宿舍修護費	120	120	0		
61	170	機械及設備修護費	160	160	0		
91	78	雜項設備修護費	60	60	0		
	20	保險費	20	20	0		
	20	雜項設備保險費	20	20	0		
1,109	1,056	一般服務費	1,104	1,104	0		
63	60	外包費	60	60	0		
1,003	948	計時與計件人員酬金	982	982	0		
43	48	體育活動費	62	62	0		
49	18	專業服務費	48	48	0		
		委託檢驗(定)試驗認證費	30	30	0		
49	18	其他專業服務費	18	18	0		
72	72	公共關係費	72	72	0		
72	72	公共關係費	72	72	0		
203	335	材料及用品費	341	341	0		
203	335	用品消耗	341	341	0		
101	259	辦公（事務）用品	235	235	0		
2	7	報章雜誌	6	6	0		
79	8	農業與園藝用品及環境美化費	8	8	0		
16	3	醫療用品(非醫療院所使用)	3	3	0		
6	58	其他用品消耗	89	89	0		
115	80	租金、償債、利息及相關手續費	120	120	0		
115	80	雜項設備租金	120	120	0		
115	80	雜項設備租金	120	120	0		

新北市立坪林實驗國民中學  
 新北市地方教育發展基金  
**各項費用彙計表**  
 中華民國111年度

單位：新臺幣千元

前 年 度 決 算 數	上 年 度 預 算 數	科 目	本 年 度 預 算 數				
			合 計	國民教育計畫	建築及設備計畫		
286	400	購建固定資產、無形資產及非理財目的之長期投資	410	0	410		
286	400	購建固定資產	410	0	410		
176		擴充改良房屋建築及設備	0	0	0		
34	150	購置機械及設備	160	0	160		
76	250	購置雜項設備	250	0	250		
62	328	會費、捐助、補助、分攤、照護、救濟與交流活動費	355	355	0		
4	9	會費	9	9	0		
3	8	學術團體會費	8	8	0		
1	1	職業團體會費	1	1	0		
34	297	捐助、補助與獎助	306	306	0		
11	278	獎助學員生給與	278	278	0		
23	19	其他捐助、補助與獎助	28	28	0		
24	12	補貼、獎勵、慰問、照護與救濟	30	30	0		
18	6	獎勵費用	24	24	0		
6	6	慰問、照護及濟助金	6	6	0		
	10	競賽及交流活動費	10	10	0		
	10	技能競賽	10	10	0		
28,725	28,638	合 計	30,806	30,396	410		

新北市立坪林實驗國民中學  
 新北市地方教育發展基金  
**預計平衡表**  
 中華民國111年12月31日

單位：新臺幣千元

109年12月31日 實 際 數	科 目	111年12月31日 預 計 數	110年12月31日 預 計 數	比較增減
180,667	資 產 合 計	180,067	180,367	-300
180,667	資 產	180,067	180,367	-300
11,552	流動資產	10,952	11,252	-300
11,552	現金	10,952	11,252	-300
11,552	銀行存款	10,952	11,252	-300
0	預付款項	0	0	0
0	預付費用	0	0	0
0	投資、長期應收款 項、貸墊款及準備金	0	0	0
0	準備金	0	0	0
0	退休及離職準備 金	0	0	0
169,115	其他資產	169,115	169,115	0
169,115	什項資產	169,115	169,115	0
169,115	代管資產	169,115	169,115	0
176,931	負 債	176,931	176,931	0
7,251	流動負債	7,251	7,251	0
7,251	應付款項	7,251	7,251	0
7,251	應付代收款	7,251	7,251	0
0	應付費用	0	0	0
0	應付工程款	0	0	0
169,680	其他負債	169,680	169,680	0
169,680	什項負債	169,680	169,680	0
565	存入保證金	565	565	0
0	應付退休及離職 金	0	0	0
169,115	應付代管資產	169,115	169,115	0
0	暫收及待結轉帳 項	0	0	0
3,736	基金餘額	3,136	3,436	-300
3,736	基金餘額	3,136	3,436	-300
3,736	基金餘額	3,136	3,436	-300
3,736	累積餘額	3,136	3,436	-300
180,667	負債及基金餘額合計	180,067	180,367	-300

信託代理與保證資產  
保證品

0 信託代理與保證負債  
0 應付保證品

0  
0

新北市立坪林實驗國民中學

新北市地方教育發展基金

資本資產明細表

中華民國111年度

單位：新臺幣千元

項 目	取得成本 (期初餘額)	以前年度 累計折舊/ 長期投資 評價	本 年 度 變 動					本年度累 計折舊/長 期投資評 價變動數	期末餘額
			增 加		減 少		主要增減 原因說明		
			金 額	類型	金 額	類型			
非理財目的之長期投資									
土地									
土地改良物	4,214	4,137						50	27
房屋及建築	2,049	1,964						30	55
機械及設備	6,247	4,264	160	(1)	80	(5)		650	1,413
交通及運輸設備	751	454			40	(5)		100	157
雜項設備	7,934	5,747	250	(1)	70	(5)		600	1,767
購建中固定資產									
租賃資產									
租賃權益改良									
電腦軟體	0				0				
權利									
其他無形資產									
遞耗資產									
其他									
合計	21,195	16,566	410		190			1,430	3,419

註：